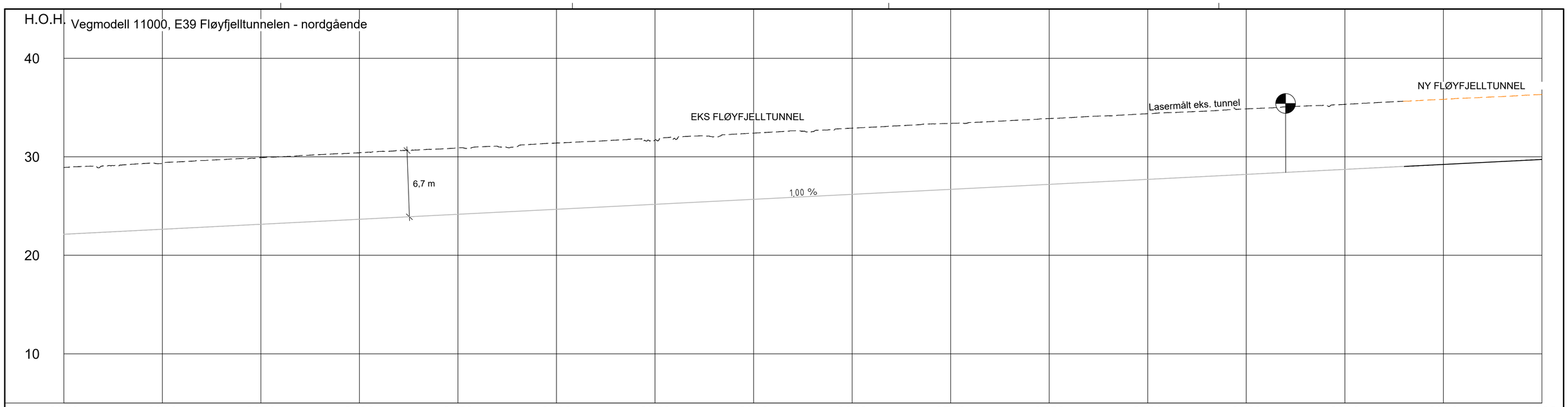

PROFIL NR.	2250	2300	2350	2400	2450	2500	2550	2600	2650	2700	2750	2800	2850	2900	2950	3000
HOR.KURV.								R=∞								
BREDDEUTV.																
TVERRFALL H.kj.b.k.																
TVERRFALL V.kj.b.k.																
PROFIL H.	74,93 22,14	74,89 22,24	71,49 22,34	64,17 22,44	65,55 22,54	66,27 22,64	66,27 22,75	65,64 22,85	67,57 22,95	68,21 23,05	70,18 23,15	71,42 23,25	72,08 23,35	71,96 23,45	72,20 23,56	72,18 23,66
TERRENG H.	74,93 22,14	74,89 22,24	71,49 22,34	64,17 22,44	65,55 22,54	66,27 22,64	66,27 22,75	65,64 22,85	67,57 22,95	68,21 23,05	70,18 23,15	71,42 23,25	72,08 23,35	71,96 23,45	72,20 23,56	72,18 23,66
OVERBYGN.T.																

| | | | | | | | | | | | | | | | |

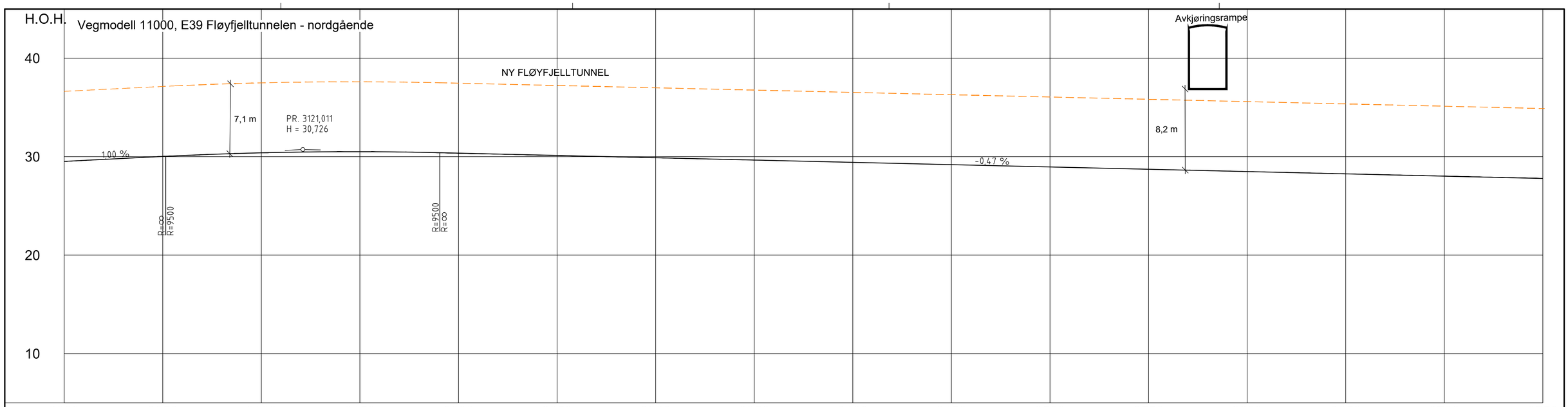

PROFIL NR.

HOR.KURV. — R=1200 — A=150 — A=122,474 — R=-1200 — A=150 — A=136,931 — R=1500

BREDDEUTV.

TVERRFALL
H.kj.b.k.
V.kj.b.k.

PROFIL H. 210,48 29,62 | 208,37 29,62 | 207,77 29,72 | 206,53 29,82 | 203,47 29,92 | 205,32 30,02 | 206,84 30,11 | 210,05 30,20 | 214,05 30,27 | 216,80 30,34 | 214,57 30,39 | 208,54 30,44 | 204,35 30,47 | 202,74 30,49 | 200,81 30,50 | 202,44 30,50 | 201,57 30,49 | 202,01 30,47 | 201,76 30,44 | 203,78 30,40 | 202,91 30,36 | 204,96 30,31 | 208,53 30,26 | 209,82 30,22 | 211,02 30,17 | 209,37 30,12 | 209,25 30,08 | 206,78 30,03 | 210,05 29,98 | 214,07 29,94 | 217,58 29,89 | 218,14 29,84 | 219,09 29,80 | 215,73 29,75 | 211,14 29,70 | 207,11 29,66 | 201,55 29,61 | 196,05 29,56 | 192,38 29,52 | 186,53 29,47 | 184,31 29,42 | 181,68 29,37 | 179,92 29,33 | 178,67 29,28 | 175,85 29,23 | 174,98 29,19 | 175,29 29,14 | 175,16 29,09 | 175,56 29,05 | 177,22 29,00 | 179,11 28,95 | 181,54 28,91 | 186,81 28,86 | 193,18 28,81 | 206,38 28,77 | 214,17 28,72 | 224,50 28,67 | 229,12 28,63 | 235,47 28,58 | 241,64 28,53 | 248,20 28,49 | 252,67 28,44 | 256,94 28,39 | 260,96 28,35 | 267,64 28,30 | 274,58 28,25 | 279,00 28,21 | 285,10 28,16 | 292,65 28,11 | 301,37 28,07 | 307,80 28,02 | 314,49 27,97 | 319,93 27,93 | 320,80 27,88 | 322,10 27,83 | 322,10 27,79

TERRENG H.

OVERBYGN.T.

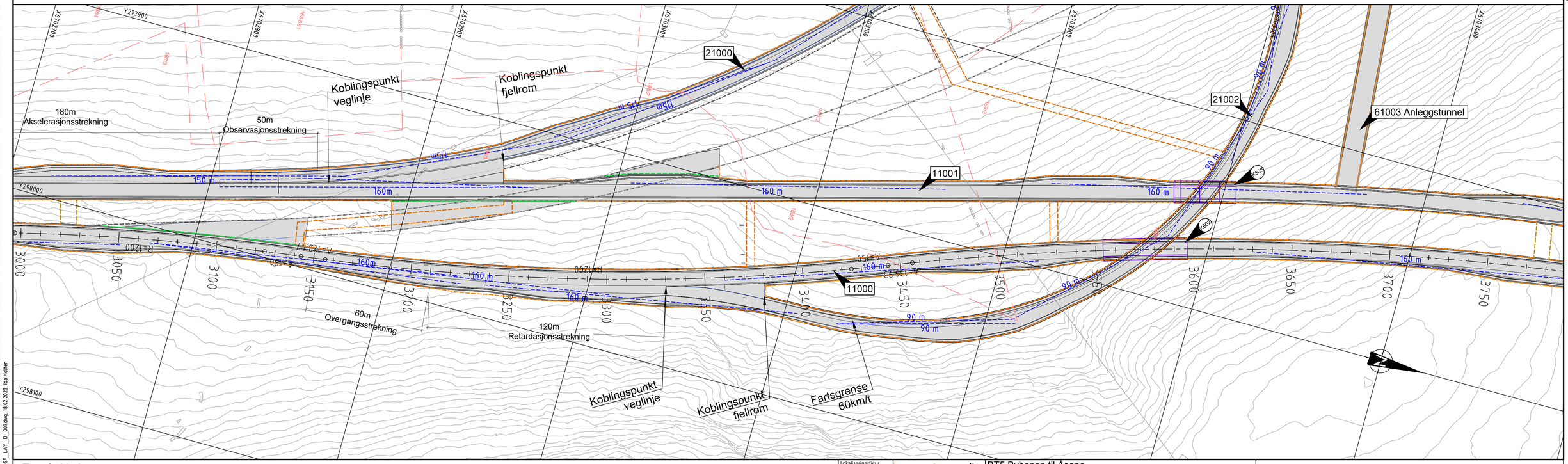

Tegnforklaring

- Kjøreveg
- Gangveg/ fortau
- Sykkelveg/ sykkelfelt
- Annet vegareal/ grøntareal
- Fjell
- Bybane
- Bybane- og bussplattform
- Frisikt mellom kjøretøy
- Eksisterende tunnel
- Tunnel
- Tunnel rømning T4
- Tunnel rømning T10
- Eiendomsgrense
- Sikringssone drikkevann
- Tunnel betongvegg
- <200 Henvisning konstruksjon
- 10000 Henvisning vegmodell
- Bygning som rives
- Konstruksjon
- Rekkverk
- R=∞ Senterlinje veg
- Eiendomsgrense

Lokaliseringsfigur

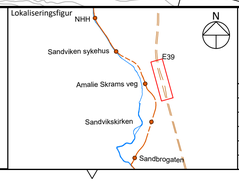

BT5 Bybanen til Åsane

DSF, Veg 11000

Plan- og profiltegning, pr. 3000-3750

Revisjon	Revisjon gjelder	Utarb	Kontr	Godkjent	Rev. dato
01	Teknisk forprosjekt	IHH	GAS	IOV	2022-09-15
02	Til 2.gangs behandling	IHH	GAS	IOV	2023-03-17

BERGEN KOMMUNE

Miljøløftet

Leverandør Norconsult

asplan viak

Målestokk(A1)	Tegningsnummer/dokumentkode	Plan id	Rev.
1:1000/1:200	BT5-D-F0102	65840000	02

V:\5187\5187619\BIM\Veg\DSF\Arkfil\DSF_LAY_D_0014veg, 18.02.2023, Ida Holter

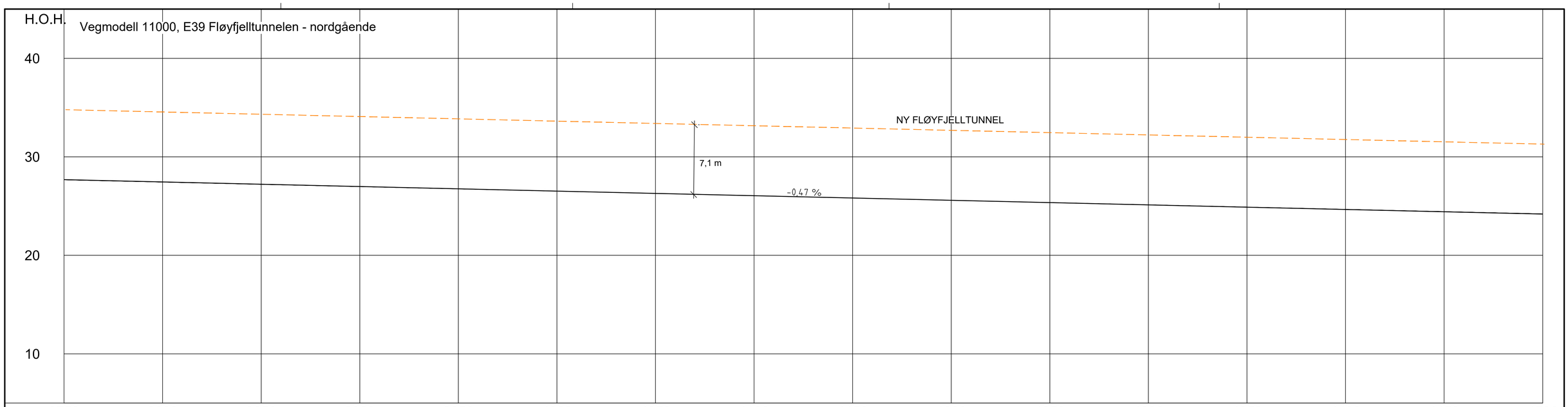

PROFIL NR	3750	3800	3850	3900	3950	4000	4050	4100	4150	4200	4250	4300	4350	4400	4450	4500
HOR.KURV.					R=1500					A=187,083 A=150			R=-3500			
BREDDEUTV.																
TVERRFALL H.kj.b.k. V.kj.b.k.																
PROFIL H.	314,43 27,69	312,45 27,64	308,86 27,60	304,31 27,55	296,01 27,50	288,53 27,46	281,30 27,41	276,47 27,36	271,22 27,32	265,32 27,27	260,66 27,22	258,68 27,18	258,08 27,13	254,69 27,08	256,25 27,04	255,85 26,99
TERRENG H.	254,07 26,94	251,49 26,90	250,58 26,85	247,41 26,80	243,45 26,76	240,11 26,71	237,13 26,66	232,05 26,62	228,47 26,57	225,55 26,52	221,62 26,48	216,52 26,43	212,98 26,38	209,53 26,34	204,46 26,29	200,49 26,24
OVERBYGN.T.	195,55 26,20	189,96 26,15	186,81 26,10	182,21 26,06	178,45 26,01	175,06 25,96	172,62 25,92	170,45 25,87	166,76 25,82	161,50 25,78	159,74 25,73	160,46 25,68	161,17 25,64	161,54 25,59	164,56 25,54	164,45 25,50
	167,56 25,45	177,22 25,40	186,98 25,36	195,59 25,31	213,47 25,26	218,26 25,22	224,70 25,17	233,72 25,12	238,02 25,08	237,96 25,03	236,32 24,98	236,36 24,94	233,22 24,89	229,98 24,84	230,07 24,80	229,78 24,75
	229,89 24,70	232,28 24,66	231,47 24,61	231,99 24,56	238,84 24,52	241,45 24,47	245,17 24,42	247,86 24,38	248,72 24,33	248,72 24,28	248,17 24,24	248,01 24,19				

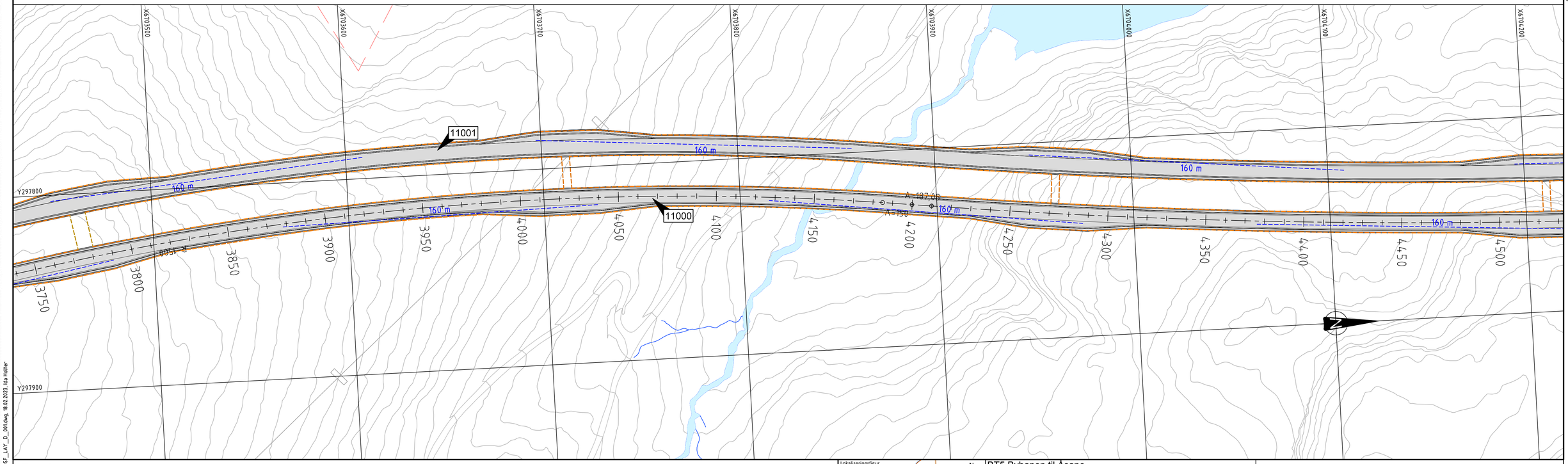

Tegnforklaring

- Kjøreveg
- Gangveg/ fortau
- Sykkelveg/ sykkelfelt
- Annet vegareal/ grøntareal
- Fjell
- Bybane
- Bybane- og bussplattform
- Frisikt mellom kjøretøy
- Eksisterende tunnel
- Tunnel
- Tunnel rømning T4
- Tunnel rømning T10
- Eiendomsgrense
- Sikringssone drikkevann
- Tunnel betongvegg
- <200 Henvisning konstruksjon
- 10000 Henvisning vegmodell
- Bygning som rives
- Konstruksjon
- Rekkverk
- R=∞ Senterlinje veg
- Eiendomsgrense

Lokaliseringsfigur

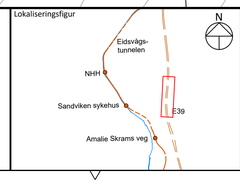

BT5 Bybanen til Åsane

DSF, Veg 11000

Plan- og profiltegning pr. 3750-4500

Revisjon	Revisjon gjelder	Utarb	Kontr	Godkjent	Rev. dato
01	Teknisk forprosjekt	IHH	GAS	IOV	2022-09-15
02	Til 2.gangs behandling	IHH	GAS	IOV	2023-03-17

BERGEN KOMMUNE

Miljøløftet

Leverandør Norconsult

asplan viak

Målestokk(A1)	Tegningsnummer/dokumentkode	Plan id	Rev.
1:1000/1:200	BT5-D-F0103	65840000	02

V:\5187\65187649\BIM\Veg\DSF\Arkfil\DSF_LAY_D_0014eg, 18.02.2023, Ida Holter

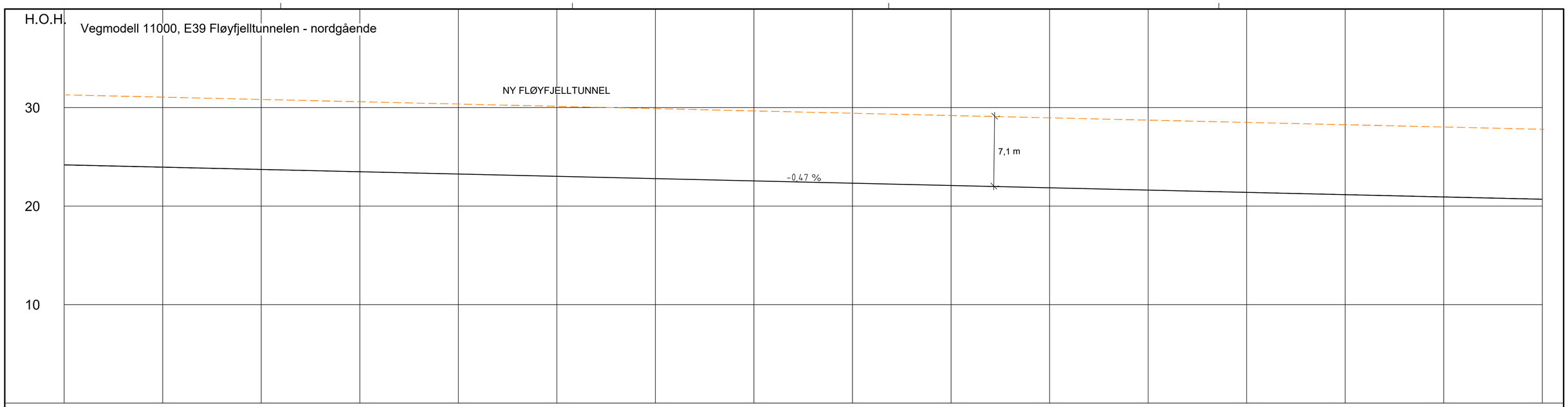

PROFIL NR.	4500	4550	4600	4650	4700	4750	4800	4850	4900	4950	5000	5050	5100	5150	5200	5250
HOR.KURV.						R=-3500					A=162,019		R=∞			
BREDDEUTV.																
TVERRFALL H.kj.b.k.																
TVERRFALL V.kj.b.k.																
PROFIL H.	248,01 24,19	244,14 24,14	238,72 24,10	236,24 24,05	235,90 24,00	243,20 23,96	236,14 23,91	229,94 23,86	230,81 23,82	238,29 23,77	86,50 23,72	265,07 23,68	272,45 23,63	272,79 23,58	282,66 23,54	285,78 23,49
TERRENG H.	284,79 23,44	282,98 23,40	280,73 23,35	278,92 23,30	278,25 23,26	275,20 23,21	275,04 23,16	274,29 23,12	274,52 23,07	273,41 23,02	272,72 22,98	272,16 22,93	271,55 22,88	273,97 22,84	274,54 22,79	275,33 22,75
OVERBYGN.T.	277,89 22,70	281,56 22,65	282,50 22,61	279,00 22,56	279,43 22,51	281,03 22,47	287,55 22,42	288,76 22,37	290,16 22,33	291,07 22,28	292,81 22,23	296,42 22,19	302,96 22,14	310,58 22,09	324,65 22,05	332,02 22,00
	335,61 21,95	339,40 21,91	340,38 21,86	342,40 21,81	343,48 21,77	345,76 21,72	347,14 21,67	344,21 21,63	21,58	21,53	21,49	21,44	21,39	21,35	21,30	21,25
	21,21	21,16	21,11	21,07	21,02	20,97	20,93	20,88	20,83	20,79	20,74	20,69				

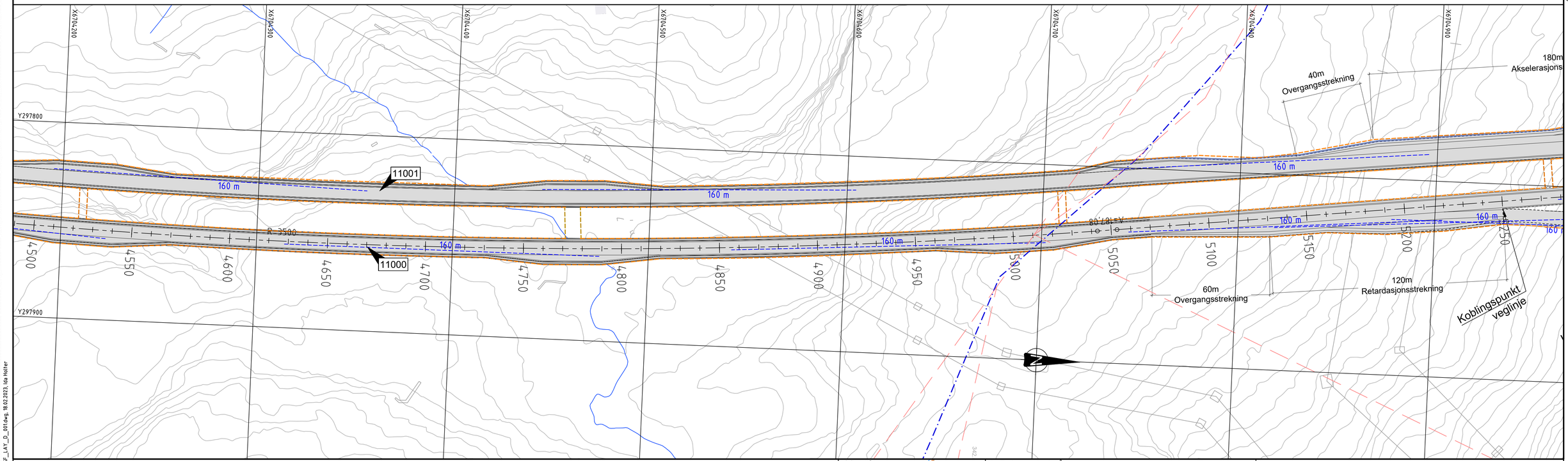

Tegnforklaring

- Kjøreveg
- Gangveg/ fortau
- Sykkelveg/ sykkelfelt
- Annet vegareal/ grøntareal
- Fjell
- Bybane
- Bybane- og bussplattform
- Frisikt mellom kjøretøy
- Eksisterende tunnel
- Tunnel
- Tunnel rømning T4
- Tunnel rømning T10
- Eiendomsgrense
- Sikringssone drikkevann
- Tunnel betongvegg
- <200 Henvisning konstruksjon
- 10000 Henvisning vegmodell
- Bygning som rives
- Konstruksjon
- Rekkverk
- R=∞ Senterlinje veg
- Eiendomsgrense

Lokaliseringsfigur

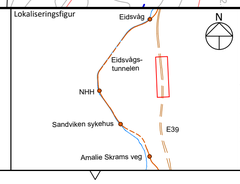

BT5 Bybanen til Åsane

DSF Veg 11000

Plan- og profiltegning pr. 4000-5250

Revisjon	Revisjon gjelder	Utarb	Kontr	Godkjent	Rev. dato
01	Teknisk forprosjekt	IHH	GAS	IOV	2022-09-15
02	Til 2.gangs behandling	IHH	GAS	IOV	2023-03-17

BERGEN KOMMUNE

Miljøløftet

Leverandør Norconsult

Målestokk(A1) 1:1000/1:200 | Tegningsnummer/dokumentkode BT5-D-F0104 | Plan id 65840000 | Rev. 02

V:\5187\5187619\BIM\Veg\DSF\Arkfil\DSF_LAY_D_0014veg, 18.02.2023, Ida Holter

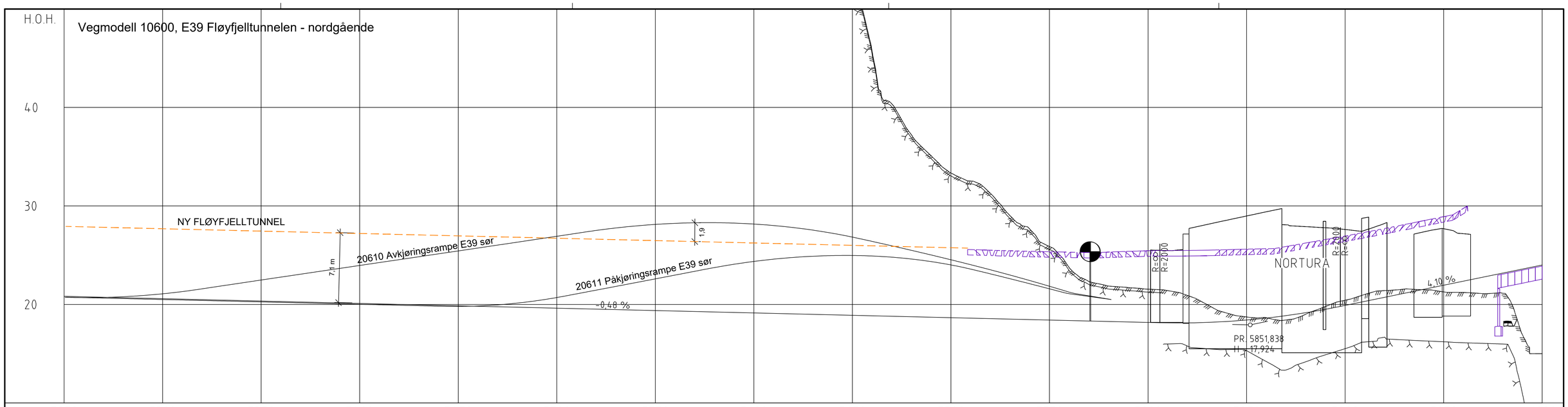

PROFIL NR.	5250	5300	5350	5400	5450	5500	5550	5600	5650	5700	5750	5800	5850	5900	5950	6000
HOR.KURV.					R=∞							R=1524				
BREDDEUTV.														0,00m		
TVERRFALL H.kj.b.k.																
TVERRFALL V.kj.b.k.																
PROFIL H.	20,82 20,78 20,73 20,68 20,63 20,58 20,53 20,49 20,44 20,39 20,34 20,29 20,25 20,20 20,15 20,10 20,05 20,00 19,96 19,91 19,86 19,81 19,76 19,72 19,67 19,62 19,57 19,52 19,47 19,43 19,38 19,33 19,28 19,23 19,19 19,14 19,09 19,04 18,99 18,94 18,90 18,85 18,80 18,75 18,70 18,66 18,61 18,56 18,51 18,46 18,41 18,37 18,32 18,27 18,22 18,17 18,13 18,13 18,17 18,27 18,42 18,61 18,86 19,16 19,50 19,90 20,33 20,72 21,13 21,54 21,95 22,36 22,77 23,18 23,59 24,00															

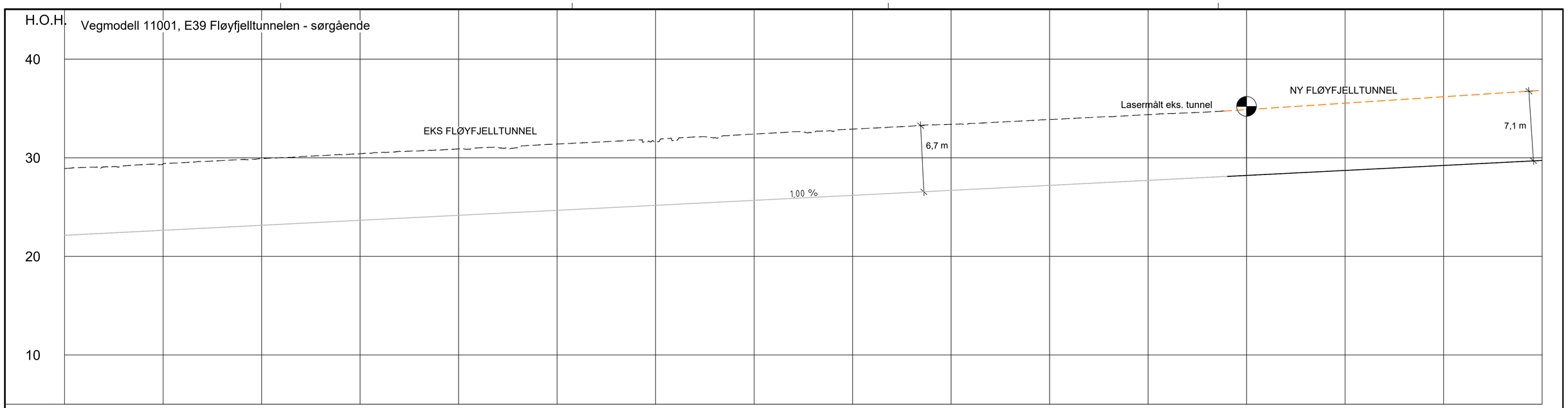

PROFIL NR.	2250	2300	2350	2400	2450	2500	2550	2600	2650	2700	2750	2800	2850	2900	2950	3000
HOR.KURV.								R=∞								
BREDDEUTV.																
TVERRFALL H.kj.b.k.																
TVERRFALL V.kj.b.k.																
PROFIL H.	74,93 22,14	74,89 22,24	71,49 22,34	64,17 22,44	65,55 22,54	66,27 22,64	66,27 22,75	65,64 22,85	67,57 22,95	68,21 23,05	70,18 23,15	71,42 23,25	72,08 23,35	71,96 23,45	72,20 23,56	72,18 23,66
TERRENG H.	71,32 23,76	71,22 23,86	69,54 23,96	69,36 24,06	72,56 24,16	72,63 24,26	72,14 24,36	71,91 24,47	75,05 24,57	76,52 24,67	73,86 24,77	71,86 24,87	68,98 24,97	66,19 25,07	65,98 25,17	63,39 25,28
OVERBYGN.T.	59,07 25,38	54,20 25,48	52,52 25,58	50,36 25,68	49,72 25,78	53,79 25,88	47,63 25,98	47,15 26,09	49,82 26,19	46,91 26,29	47,28 26,39	49,39 26,49	50,71 26,59	51,85 26,69	53,63 26,79	53,03 26,89
	51,26 27,00	51,05 27,10	50,98 27,20	50,28 27,30	49,85 27,40	50,93 27,50	53,02 27,60	55,27 27,70	55,98 27,81	58,34 27,91	58,69 28,01	61,35 28,11	65,02 28,21	69,36 28,31	74,70 28,41	79,19 28,51
	81,01 28,62	81,42 28,72	82,55 28,82	85,87 28,92	84,14 29,02	85,31 29,12	85,48 29,22	87,84 29,32	86,32 29,42	83,19 29,53	80,68 29,63	76,48 29,73				

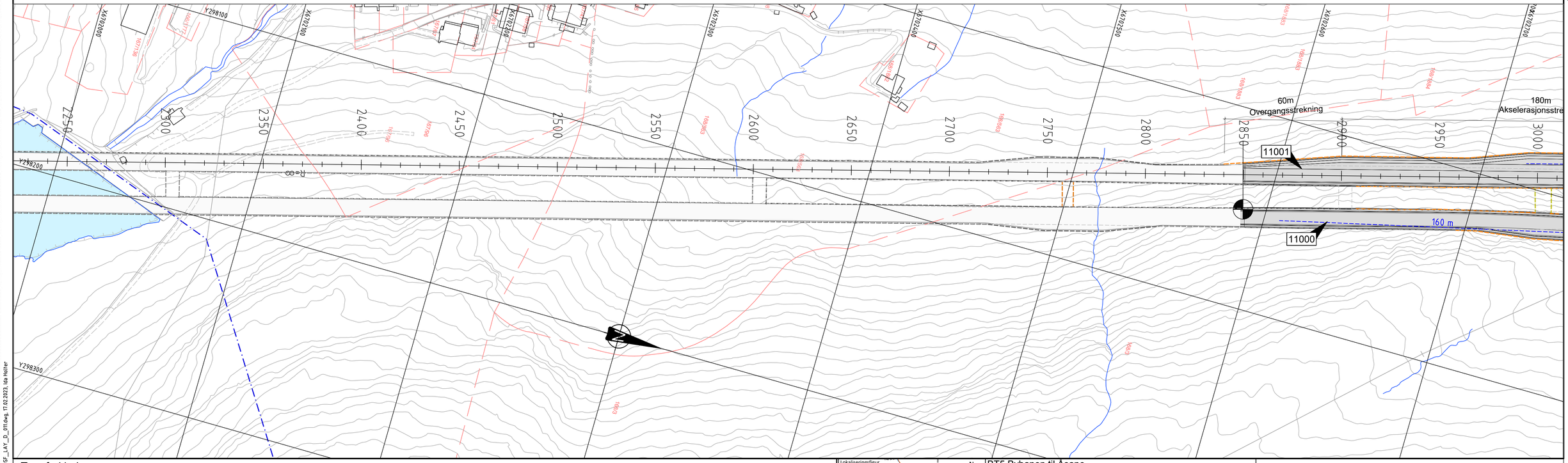

Tegnforklaring

- Kjøreveg
- Gangveg/ fortau
- Sykkelveg/ sykkelfelt
- Annet vegareal/ grøntareal
- Fjell
- Bybane
- Bybane- og bussplattform
- Frisikt mellom kjøretøy
- Eksisterende tunnel
- Tunnel
- Tunnel rømning T4
- Tunnel rømning T10
- Eiendomsgrense
- Sikringssone drikkevann
- Tunnel betongvegg
- Henvisning konstruksjon (<200)
- Henvisning vegmodell (10000)
- Bygning som rives
- Konstruksjon
- Rekkverk
- Senterlinje veg
- Eiendomsgrense

Lokaliseringsfigur

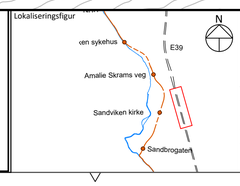

BT5 Bybanen til Åsane

DSF, Veg 11001

Plan- og profiltegning pr. 2850-3000

Revisjon	Revisjon gjelder	Utarb	Kontr	Godkjent	Rev. dato
01	Teknisk forprosjekt	IHH	GAS	IOV	2022-09-15
02	Til 2.gangs behandling	IHH	GAS	IOV	2023-03-17

BERGEN KOMMUNE

Miljøløftet

Leverandør: Norconsult, asplan viak

Målestokk(A1)	Tegningsnummer/dokumentkode	Plan id	Rev.
1:1000/1:200	BT5-D-F0111	65840000	02

V:\5185\76\5187649\BIM\Veg\DSF\Arkiv\DSF_LAY_D_011.dwg, 17.02.2023, Ida Holter

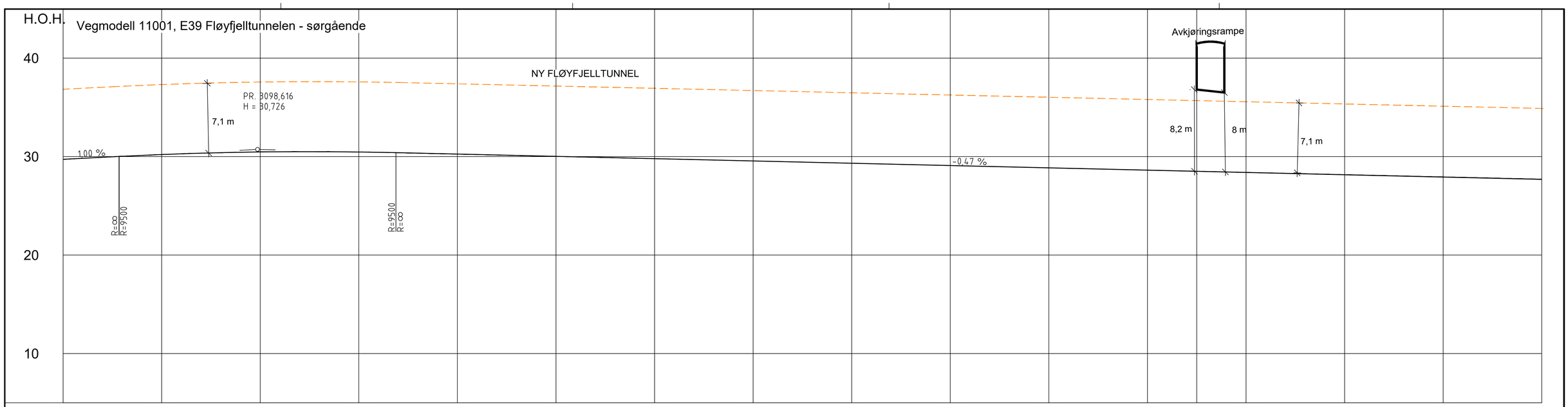

PROFIL NR.	3000	3050	3100	3150	3200	3250	3300	3350	3400	3450	3500	3550	3600	3650	3700	3750
HOR.KURV.							R=∞						A=259,808		R=1500	
BREDDEUTV.																
TVERRFALL H.kj.b.k.																
TVERRFALL V.kj.b.k.																

PROFIL H.: 76,48 28,73 | 73,41 29,83 | 68,95 29,93 | 67,18 30,03 | 66,71 30,13 | 69,72 30,21 | 69,97 30,28 | 72,38 30,35 | 75,88 30,40 | 76,20 30,44 | 76,76 30,47 | 78,50 30,49 | 77,43 30,50 | 75,66 30,50 | 73,12 30,49 | 69,11 30,47 | 65,49 30,44 | 63,83 30,39 | 62,18 30,35 | 62,65 30,30 | 63,85 30,25 | 65,08 30,21 | 65,43 30,16 | 66,23 30,11 | 66,40 30,07 | 65,78 30,02 | 65,65 29,97 | 66,86 29,93 | 68,49 29,88 | 70,31 29,83 | 72,07 29,79 | 73,94 29,74 | 73,34 29,69 | 72,62 29,65 | 66,90 29,60 | 60,50 29,55 | 55,52 29,51 | 52,37 29,46 | 50,38 29,41 | 49,01 29,37 | 48,24 29,32 | 47,21 29,27 | 47,43 29,23 | 47,29 29,18 | 47,12 29,13 | 47,56 29,09 | 51,00 29,04 | 54,01 28,99 | 56,40 28,95 | 60,68 28,90 | 63,30 28,85 | 70,20 28,81 | 78,60 28,76 | 85,30 28,71 | 91,91 28,67 | 97,44 28,62 | 203,42 28,57 | 211,41 28,53 | 217,72 28,48 | 222,28 28,43 | 225,05 28,39 | 228,61 28,34 | 236,23 28,29 | 241,34 28,25 | 248,57 28,20 | 256,25 28,15 | 264,45 28,11 | 275,08 28,06 | 283,41 28,01 | 292,00 27,97 | 297,46 27,92 | 305,59 27,87 | 308,77 27,83 | 310,76 27,78 | 313,69 27,73 | 314,43 27,69

TERRENG H. / OVERBYGN.T.

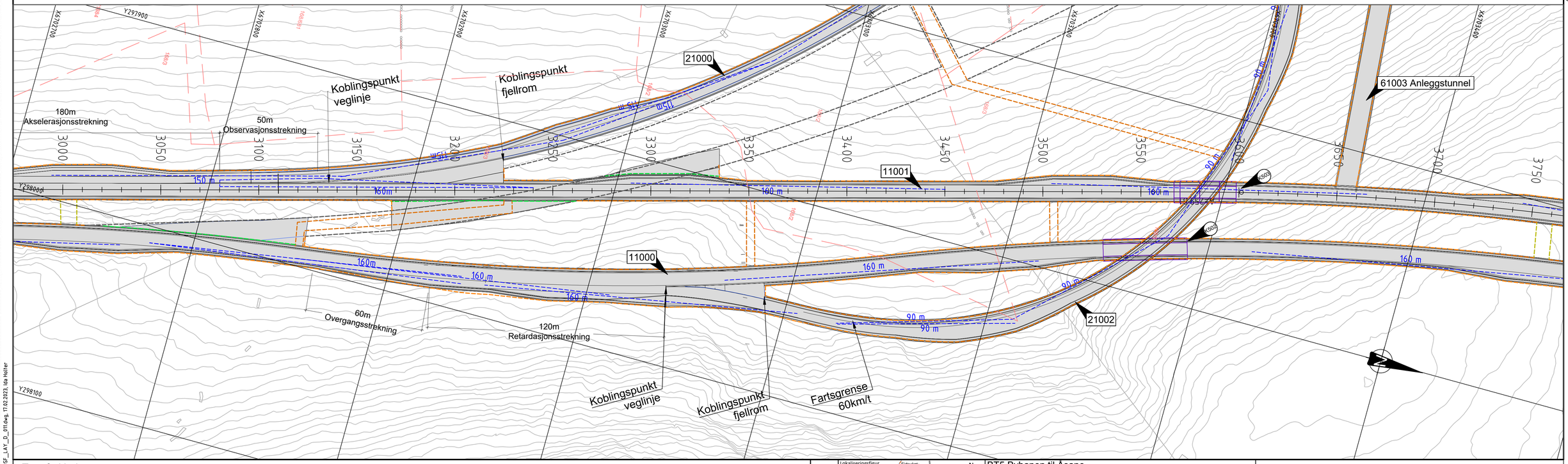

Tegnforklaring

- Kjøreveg
- Gangveg/ fortau
- Sykkelveg/ sykkelfelt
- Annet vegareal/ grøntareal
- Fjell
- Bybane
- Bybane- og bussplattform
- Frisikt mellom kjøretøy
- Eksisterende tunnel
- Tunnel
- Tunnel rømning T4
- Tunnel rømning T10
- Eiendomsgrense
- Sikringssone drikkevann
- Tunnel betongvegg
- Henvisning konstruksjon (K200)
- Henvisning vegmodell (10000)
- Bygning som rives
- Konstruksjon
- Rekkverk
- Senterlinje veg
- Eiendomsgrense

Lokaliseringsfigur

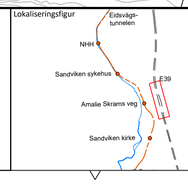

N

BT5 Bybanen til Åsane

DSF, Veg 11001

Plan- og profiltegning pr.3000-3750

Revisjon	Revisjon gjelder	Utarb	Kontr	Godkjent	Rev. dato
01	Teknisk forprosjekt	IHH	GAS	IOV	2022-09-15
02	Til 2.gangs behandling	IHH	GAS	IOV	2023-03-17

BERGEN KOMMUNE

Miljøløftet

Leverandør: Norconsult

Oslo Vest AV

Målestokk(A1)	Tegningsnummer/dokumentkode	Plan id	Rev.
1:1000/1:200	BT5-D-F0112	65840000	02

V:\5807\65187649\BIM\Veg\DSF\Arkfil\DSF_LAY_D_011.dwg, 17.02.2023, Ida Holter

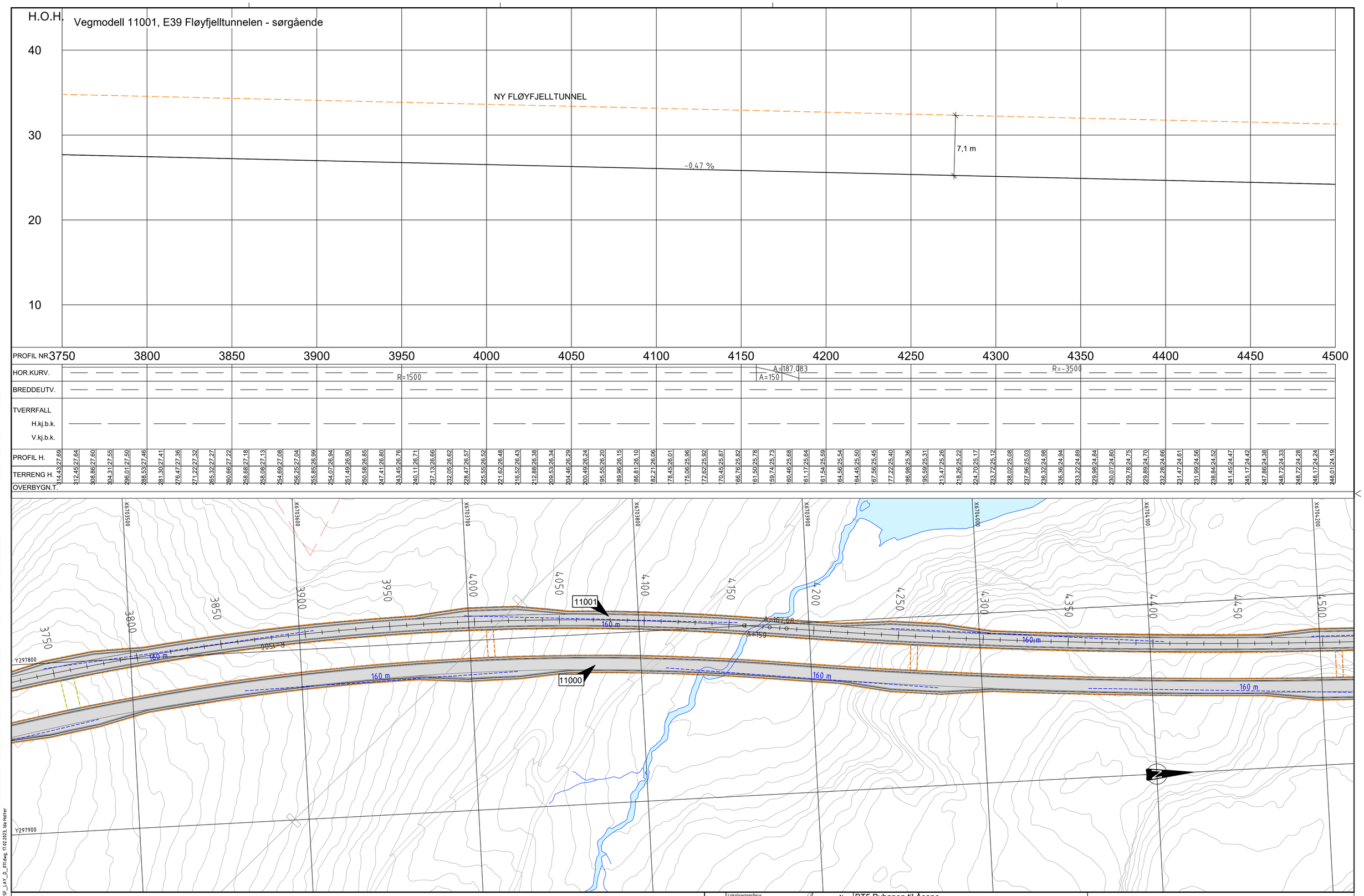

Tegnforklaring

- Kjøreveg
- Gangveg/ fortau
- Sykkelveg/ sykkelfelt
- Annet vegareal/ grøntareal
- Fjell
- Bybane
- Bybane- og bussplattform
- Frisikt mellom kjøretøy
- Eksisterende tunnel
- Tunnel
- Tunnel rømning T4
- Tunnel rømning T10
- Eiendomsgrense
- Sikringssone drikkevann
- Tunnel betongvegg
- Henvisning konstruksjon
- Henvisning vegmodell
- Bygning som rives
- Konstruksjon
- Rekkverk
- Senterlinje veg
- Eiendomsgrense

Lokaliseringsfigur

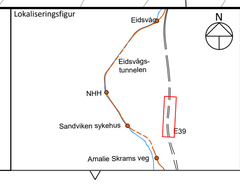

BT5 Bybanen til Åsane

DSF, Veg 11001

Plan- og prfiltegning pr. 3750-4500

Revisjon	Revisjon gjelder	Utarb	Kontr	Godkjent	Rev. dato
01	Teknisk forprosjekt	IHH	GAS	IOV	2022-09-15
02	Til 2.gangs behandling	IHH	GAS	IOV	2023-03-17

BERGEN KOMMUNE

Miljøløftet

Leverandør Norconsult

asplan viak

Målestokk(A1)	Tegningsnummer/dokumentkode	Plan id	Rev.
1:1000/1:200	BT5-D-F0113	65840000	02

V:\5870\5187649\BIM\Veg\DSF\Arkfil\DSF_LAY_D_011.dwg, 17.02.2023, Ida Holter

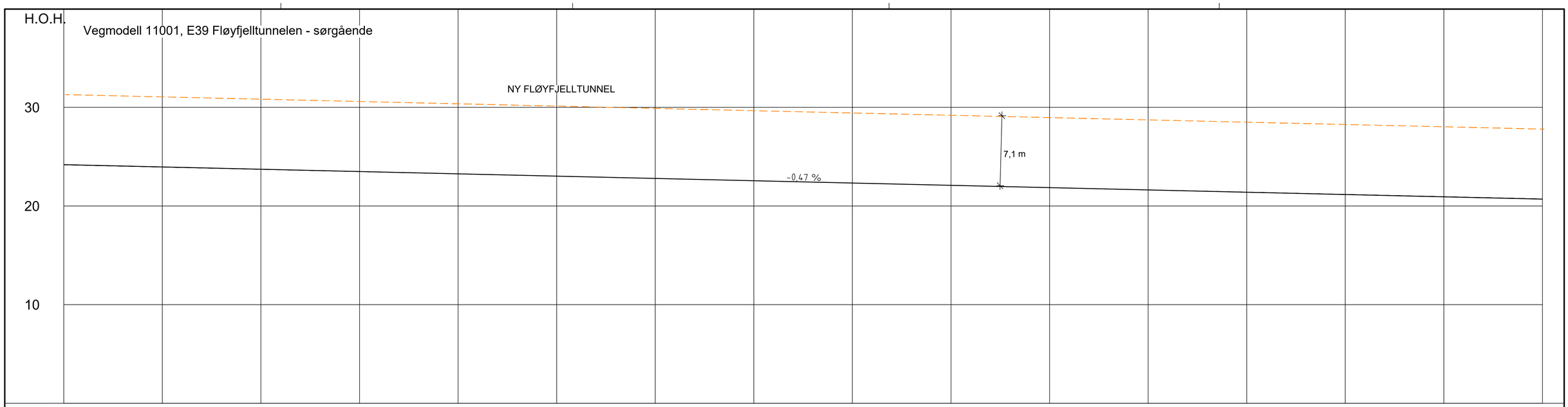

PROFIL NR.	4500	4550	4600	4650	4700	4750	4800	4850	4900	4950	5000	5050	5100	5150	5200	5250
HOR.KURV.						R=-3500					A=162,019			R=∞		
BREDDEUTV.																
TVERRFALL H.kj.b.k.																
TVERRFALL V.kj.b.k.																
PROFIL H.	248,01 24,19	244,14 24,14	238,72 24,10	236,24 24,05	235,90 24,00	243,20 23,96	236,14 23,91	229,94 23,86	230,81 23,82	238,29 23,77	86,50 23,72	265,07 23,68	272,45 23,63	272,79 23,58	282,66 23,54	285,78 23,49
TERRENG H.	284,79 23,44	292,58 23,40	280,73 23,35	279,92 23,30	278,25 23,26	275,20 23,21	275,04 23,16	274,29 23,12	274,52 23,07	273,41 23,02	272,72 22,98	272,16 22,93	271,55 22,88	273,97 22,84	274,54 22,79	275,33 22,75
OVERBYGN.T.	277,89 22,70	281,56 22,65	282,50 22,61	279,00 22,56	279,43 22,51	281,03 22,47	287,55 22,42	288,76 22,37	290,16 22,33	291,07 22,28	292,81 22,23	296,42 22,19	302,96 22,14	310,58 22,09	324,65 22,05	332,02 22,00
	335,61 21,95	339,40 21,91	340,38 21,86	342,40 21,81	343,48 21,77	345,76 21,72	347,14 21,67	344,21 21,63	21,58	21,53	21,49	21,44	21,39	21,35	21,30	21,25
	21,21	21,16	21,11	21,07	21,02	20,97	20,93	20,88	20,83	20,79	20,74	20,69				

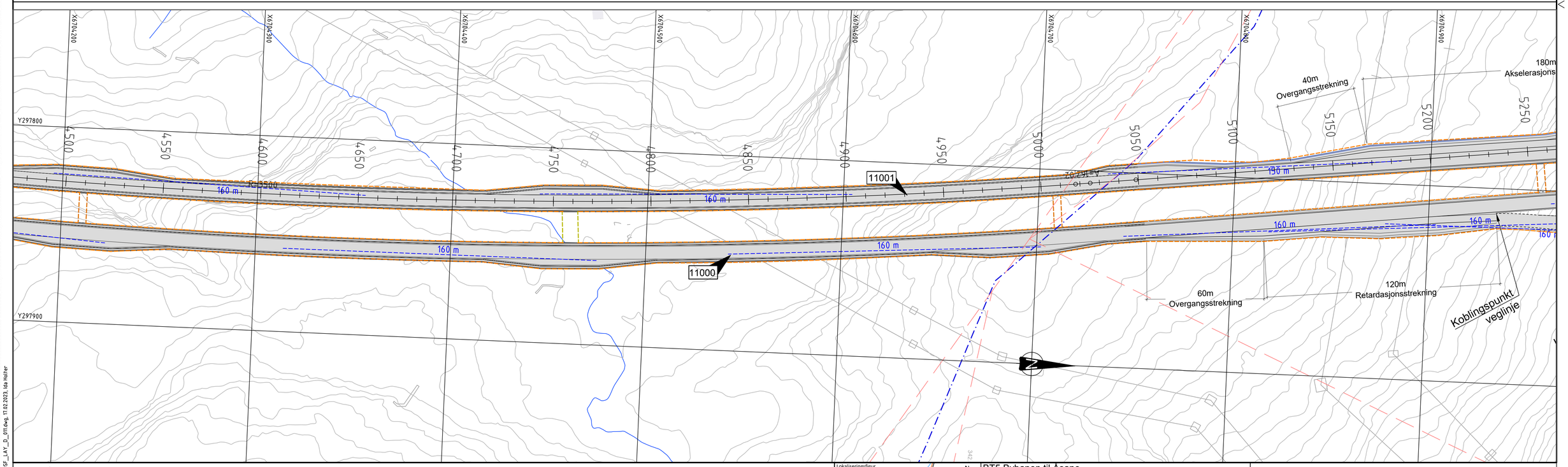

Tegnforklaring

- Kjøreveg
- Gangveg/ fortau
- Sykkelveg/ sykkelfelt
- Annet vegareal/ grøntareal
- Fjell
- Bybane
- Bybane- og bussplattform
- Frisikt mellom kjøretøy
- Eksisterende tunnel
- Tunnel
- Tunnel rømning T4
- Tunnel rømning T10
- Eiendomsgrense
- Sikringssone drikkevann
- Tunnel betongvegg
- <200 Henvisning konstruksjon
- 10000 Henvisning vegmodell
- Bygning som rives
- Konstruksjon
- Rekkverk
- R=∞ Senterlinje veg
- Eiendomsgrense

Lokaliseringsfigur

BT5 Bybanen til Åsane

DSF, Veg 11001

Plan. og profiltegning pr. 4500-5250

Revisjon	Revisjon gjelder	Utarb	Kontr	Godkjent	Rev. dato
01	Teknisk forprosjekt	IHH	GAS	IOV	2022-09-15
02	Til 2.gangs behandling	IHH	GAS	IOV	2023-03-17

BERGEN KOMMUNE

Miljøløftet

Leverandør: Norconsult, asplan viak

Målestokk(A1)	Tegningsnummer/dokumentkode	Plan id	Rev.
1:1000/1:200	BT5-D-F0114	65840000	02

V:\518\76\518769\BIM\Veg\DSF\Arkfil\DSF_LAY_D_011.dwg, 17.02.2023, Ida Holter

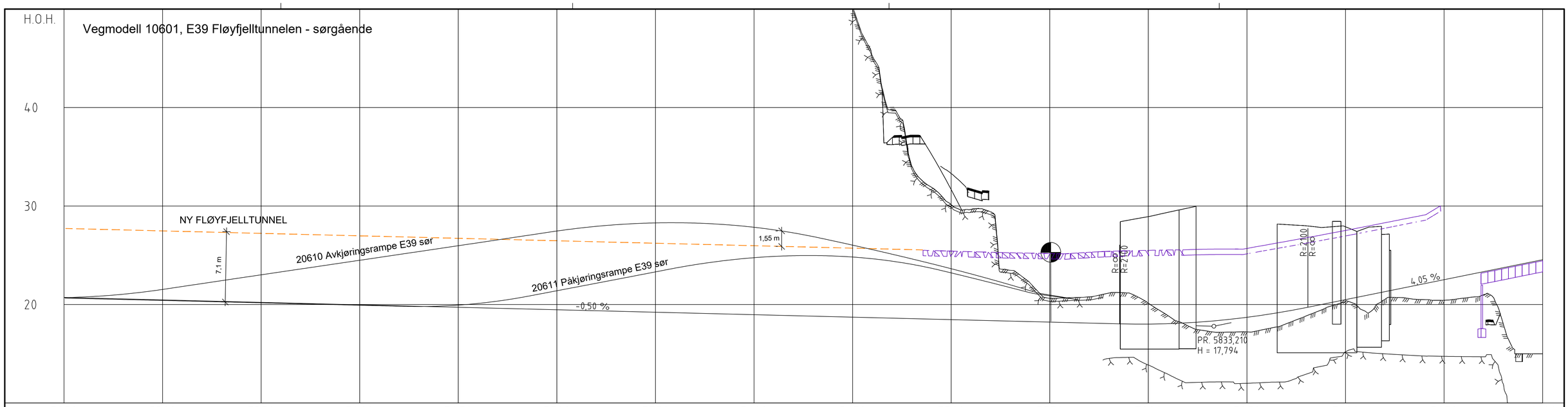

PROFIL NR.	5250	5300	5350	5400	5450	5500	5550	5600	5650	5700	5750	5800	5850	5900	5950	6000
HOR.KURV.					R=∞							R=1525				
BREDDEUTV.						0,00m										0,00
TVERRFALL H.kj.b.k.																
TVERRFALL V.kj.b.k.																
PROFIL H.	20,72 20,67 20,62 20,57 20,52 20,47	20,42 20,37 20,32 20,27 20,22	20,17 20,12 20,07 20,02 19,97	19,92 19,86 19,81 19,76 19,71	19,66 19,61 19,56 19,51 19,46	19,41 19,36 19,31 19,26 19,21	19,16 19,11 19,06 19,01 18,96	18,91 18,86 18,81 18,76 18,71	18,66 18,61 18,56 18,51 18,46	18,41 18,36 18,31 18,26 18,21	18,16 18,11 18,06 18,02 18,01	18,05 18,14 18,28 18,47 18,70	18,98 19,31 19,69 20,09 20,50	20,90 21,31 21,71 22,12 22,52	22,93 23,33 23,73 24,14 24,54
TERRENG H.	272,40 262,29 254,36 247,18 241,19 234,68	227,40 219,58 212,39 207,11 203,12	197,39 190,63 183,88 178,25 171,51	164,33 156,88 148,43 139,53 124,24	116,88 111,76 107,06 101,85 97,16	94,83 92,85 84,65 79,53 73,57	68,76 65,90 64,47 63,31 61,12	59,06 56,83 54,96 54,18 50,25	45,26 39,74 34,05 31,90 30,14	29,66 29,41 23,47 22,19 20,62	20,69 20,78 21,16 21,17 20,14	18,86 17,85 17,30 17,19 17,22	17,52 18,05 18,84 19,66 20,30	20,30 19,32 20,53 20,68 20,50	20,43 20,65 20,99 18,05 15,00	15,00
OVERBYGN.T.	69CM															

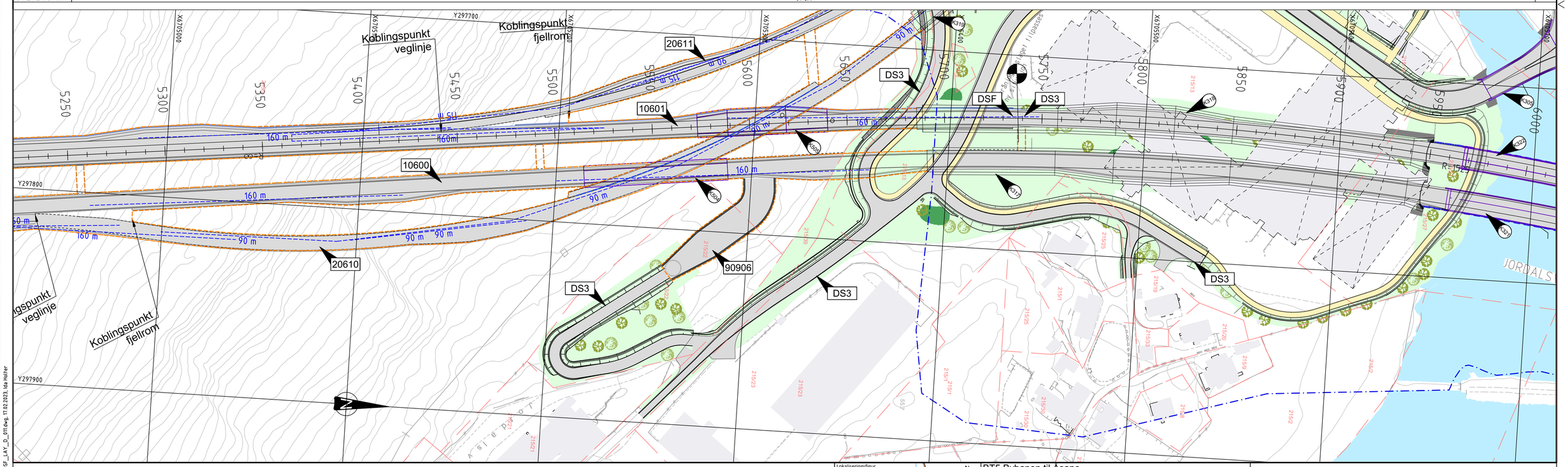

Tegnforklaring

- Kjøreveg
- Gangveg/ fortau
- Sykkelveg/ sykkelfelt
- Annet vegareal/ grøntareal
- Fjell
- Bybane
- Bybane- og bussplattform
- Frisikt mellom kjøretøy
- Eksisterende tunnel
- Tunnel
- Tunnel rømning T4
- Tunnel rømning T10
- Eiendomsgrense
- Sikringssone drikkevann
- Tunnel betongvegg
- Henvisning konstruksjon
- Henvisning vegmodell
- Bygning som rives
- Konstruksjon
- Rekkverk
- Senterlinje veg
- Eiendomsgrense

Lokaliseringsfigur

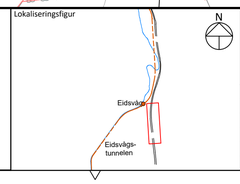

BT5 Bybanen til Åsane

DSF, Veg 10601

Plan- og profiltegning pr. 5500-6250

Revisjon	Revisjon gjelder	Utarb	Kontr	Godkjent	Rev. dato
01	Teknisk forprosjekt	IHH	GAS	IOV	2022-09-15
02	Til 2.gangs behandling	IHH	GAS	IOV	2023-03-17

BERGEN KOMMUNE

Miljøløftet

Leverandør Norconsult

asplan viak

Målestokk(A1)	Tegningsnummer/dokumentkode	Plan id	Rev.
1:1000/1:200	BT5-D-F0115	65840000	02

V:\5187\65187619\BIM\Veg\DSF\Arkfil\DSF_LAY_D_011.dwg, 17.02.2023, Ida Holter

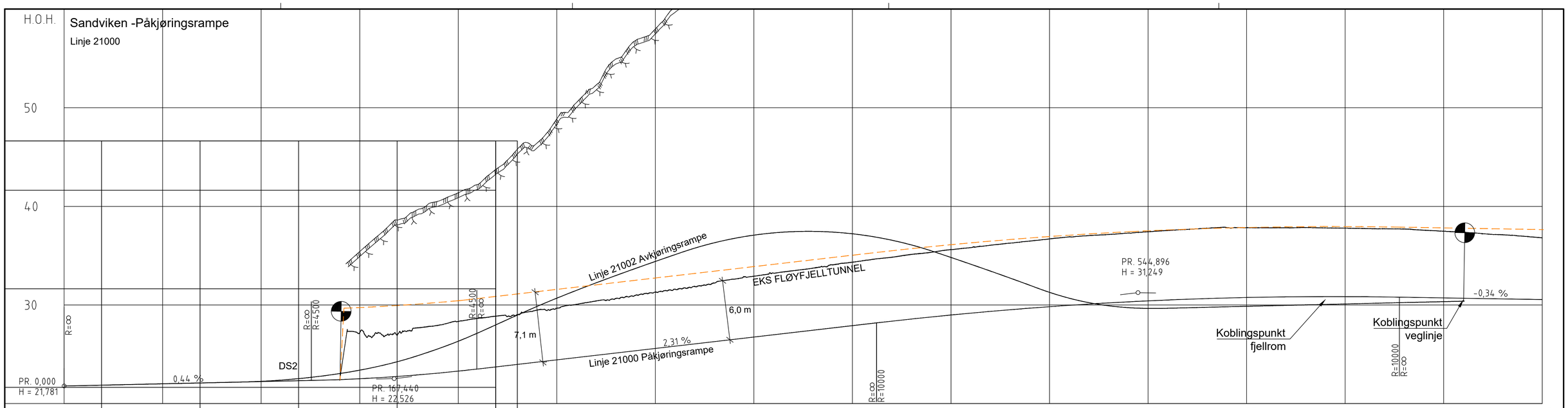

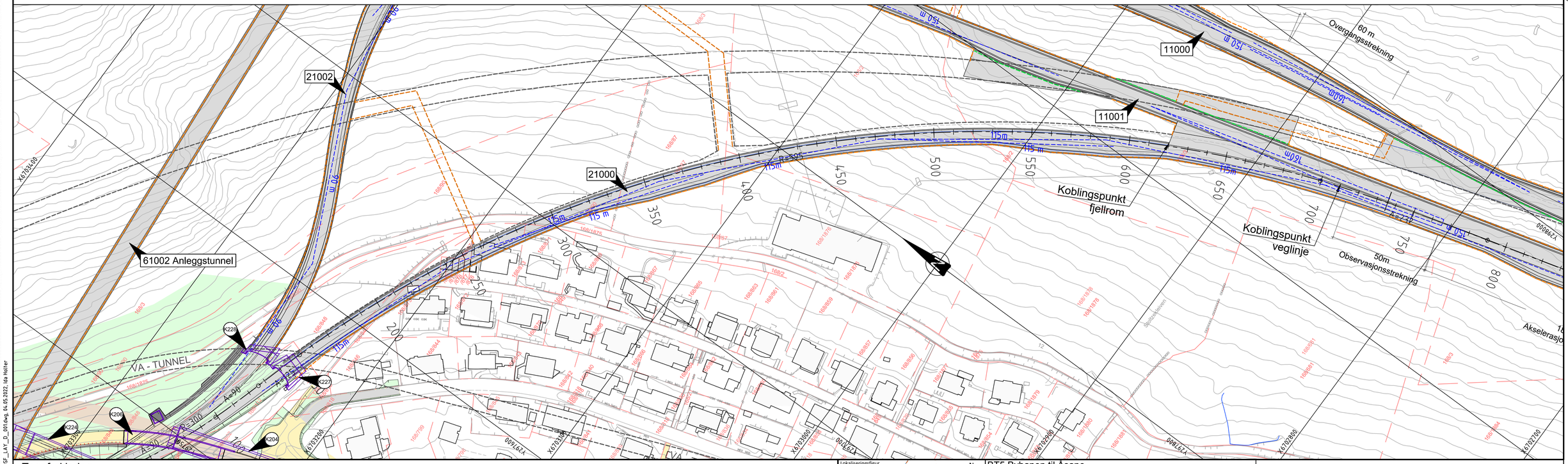

Tegnforklaring

- Kjøreveg
- Gangveg/ fortau
- Sykkelveg/ sykkelfelt
- Annet vegareal/ grøntareal
- Fjell
- Bybane
- Bybane- og bussplattform
- Frisikt mellom kjøretøy
- Eksisterende tunnel
- Tunnel
- Tunnel rømning T4
- Tunnel rømning T10
- Eiendomsgrense
- Sikringssone drikkevann
- Tunnel betongvegg
- <200 Henvisning konstruksjon
- 10000 Henvisning vegmodell
- Bygning som rives
- Konstruksjon
- Rekkverk
- R=∞ Senterlinje veg
- Eiendomsgrense

Lokaliseringsfigur

BT5 Bybanen til Åsane

DSF, 21000 Påkjøringsrampe Sandviken

Plan- og profiltegning pr. 145 -750

Revisjon	Revisjon gjelder	Utarb	Kontr	Godkjent	Rev. dato
01	Teknisk forprosjekt	IHH	GAS	IOV	2022-09-15

BERGEN KOMMUNE

Miljøløftet

Leverandør: Norconsult, asplan viak

Målestokk(A1)	Tegningsnummer/dokumentkode	Plan id	Rev.
1:1000/1:200	BT5-D-F0201	65840000	01

V:\518\76\518769\BIM\Veg\DSF\Arkfil\DSF_LAY_D_001.dwg, 04.05.2022, Ida Holter

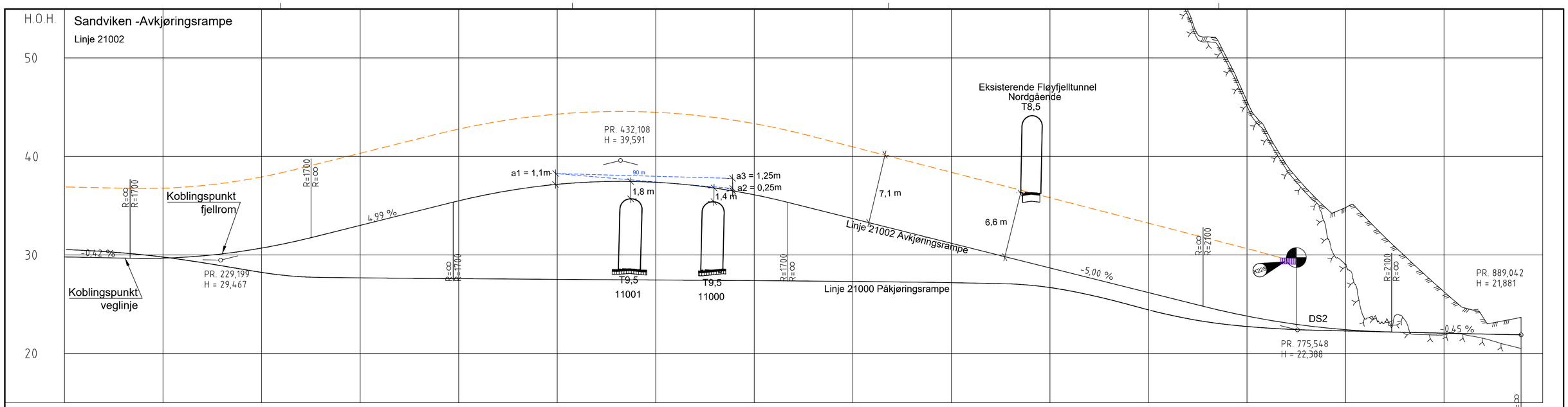

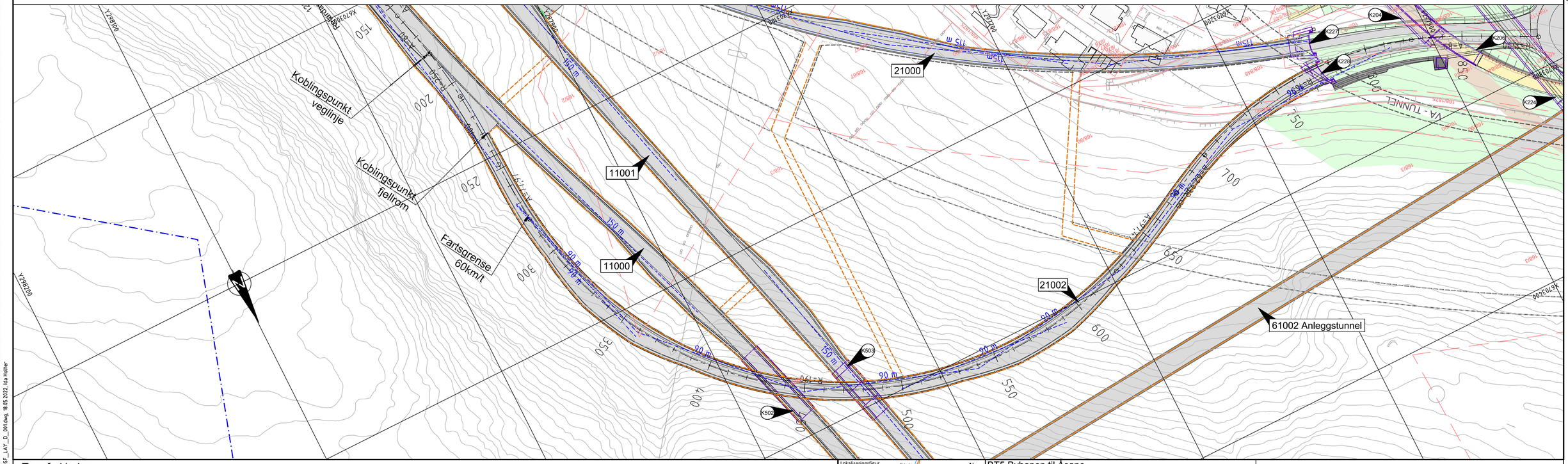

Tegnforklaring

- Kjøreveg
- Gangveg/ fortau
- Sykkelveg/ sykkelfelt
- Annet vegareal/ grøntareal
- Fjell
- Bybane
- Bybane- og bussplattform
- Frisikt mellom kjøretøy
- Eksisterende tunnel
- Tunnel
- Tunnel rømning T4
- Tunnel rømning T10
- Eiendomsgrense
- Sikringssone drikkevann
- Tunnel betongvegg
- K200 Henvisning konstruksjon
- 10000 Henvisning vegmodell
- Bygning som rives
- Konstruksjon
- Rekkverk
- R=∞ Senterlinje veg
- Eiendomsgrense

Lokaliseringsfigur

N

BT5 Bybanen til Åsane

DSF, 21002 Avkjøringsrampe Sandviken

Plan- og profiltegning pr. 150 - 775

Revisjon	Revisjon gjelder	Utarb	Kontr	Godkjent	Rev. dato
01	Teknisk forprosjekt	IHH	GAS	IOV	2022-09-15

BERGEN KOMMUNE

Miljøløftet

Leverandør Norconsult

Målestokk(A1) 1:1000/1:200

Tegningsnummer/dokumentkode BT5-D-F0202

Plan id 65840000

Rev. 01

V:\5187\5187619\BIM\Veg\DSF\Arkfil\DSF_LAY_D_0014eg, 18.05.2022, Ida Holter

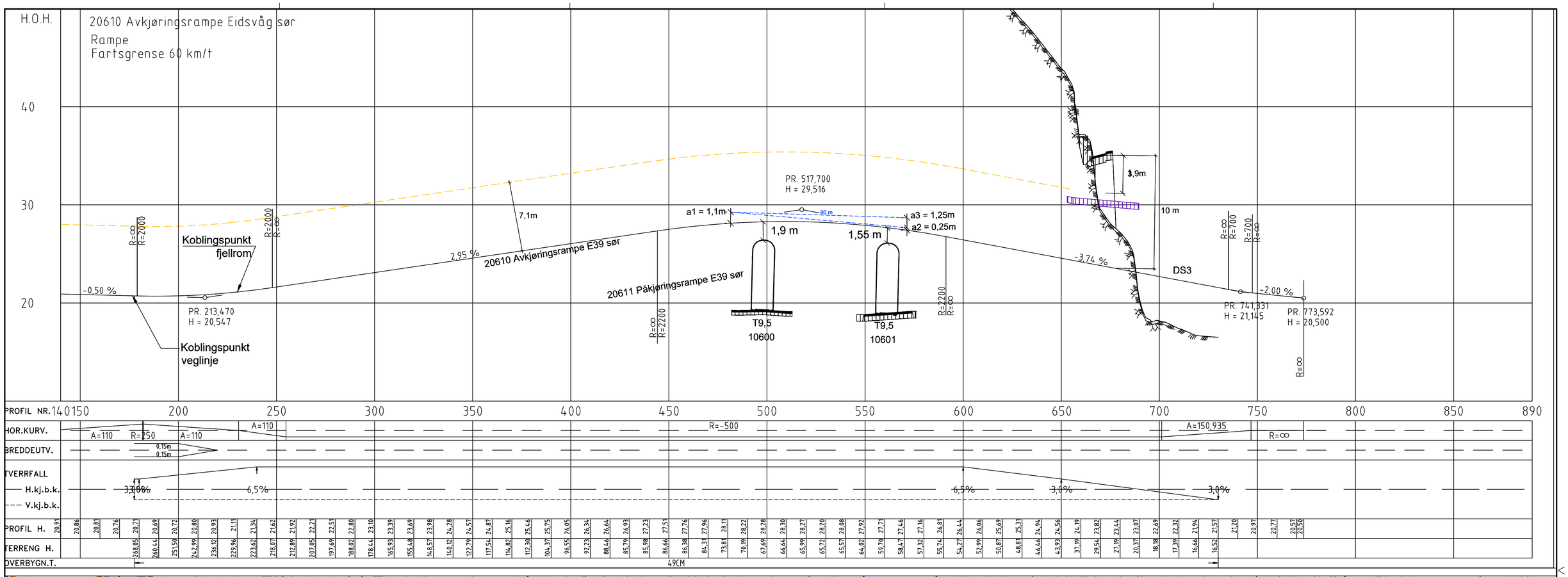

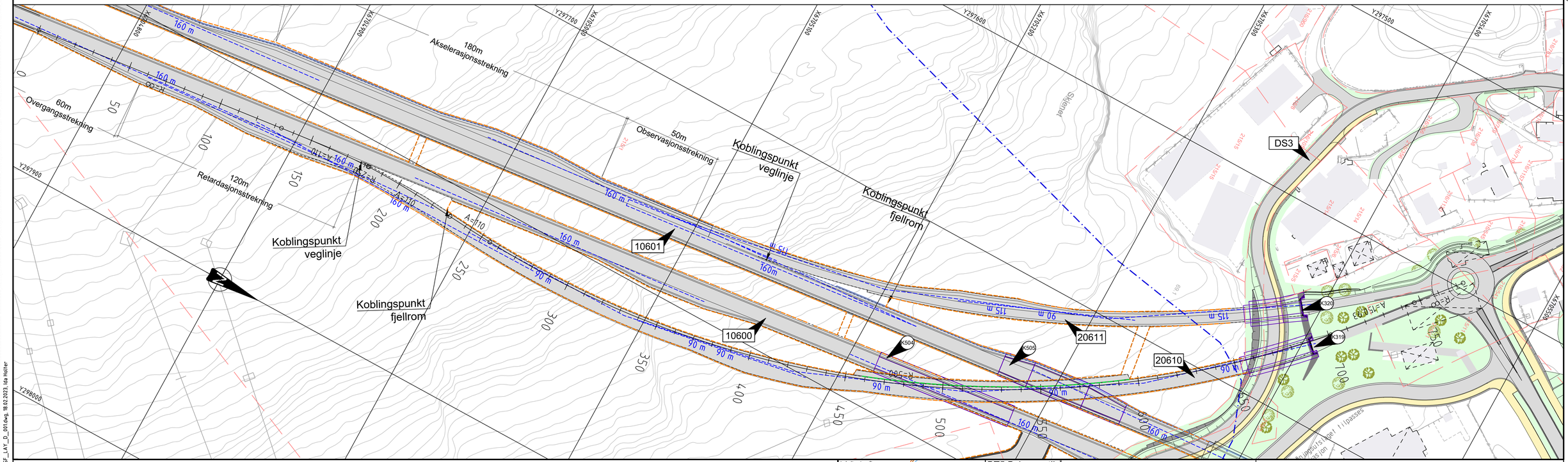

Tegnforklaring

- Kjøreveg
- Gangveg/ fortau
- Sykkelveg/ sykkelfelt
- Annet vegareal/ grøntareal
- Fjell
- Bybane
- Bybane- og bussplattform
- Frisikt mellom kjøretøy
- Eksisterende tunnel
- Tunnel
- Tunnel rømning T4
- Tunnel rømning T10
- Eiendomsgrense
- Sikringssone drikkevann
- Tunnel betongvegg
- Henvisning konstruksjon
- Henvisning vegmodell
- Bygning som rives
- Konstruksjon
- Rekkverk
- Senterlinje veg
- Eiendomsgrense

Lokaliseringsfigur

N

BT5 Bybanen til Åsane

DSF, 20610 Avkjøringsrampe Eidsvåg sør

Plan- og profiltegning, pr. 175 - 685

Revisjon	Revisjon gjelder	Utarb	Kontr	Godkjent	Rev. dato
01	Teknisk forprosjekt	IHH	GAS	IOV	2022-09-15
02	Til 2.gangs behandling	IHH	GAS	IOV	2023-03-17

BERGEN KOMMUNE

Miljøløftet

Leverandør: Norconsult

Målestokk(A1): 1:1000/1:200

Tegningsnummer/dokumentkode: BT5-D-F0203

Plan id: 65840000

Rev.: 02

V:\518\76\518769\BIM\Veg\DSF\Arkfil\DSF_LAY_D_001.dwg, 18.02.2023, Ida Holter

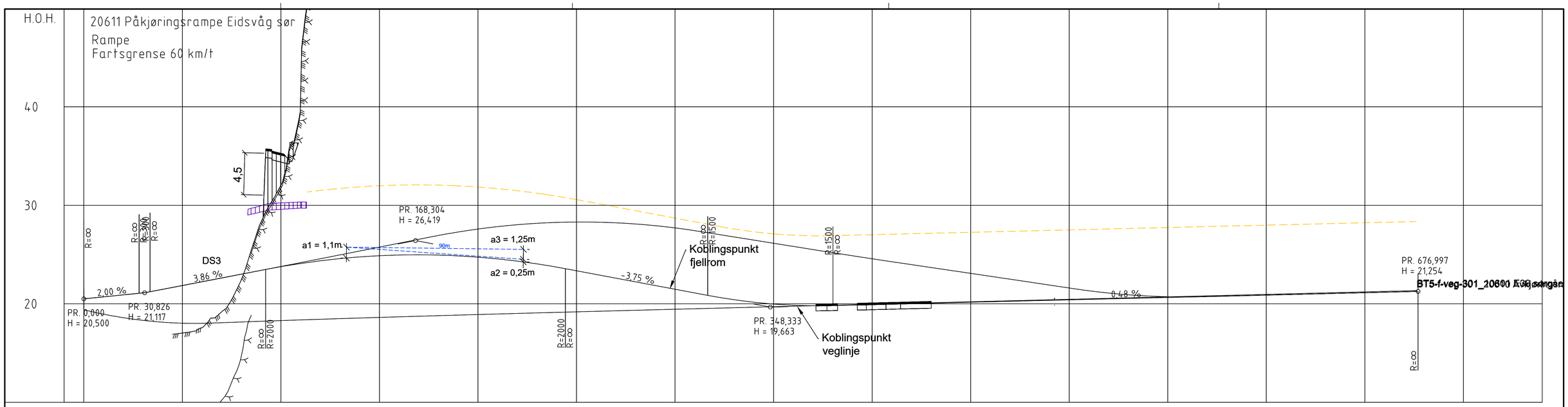

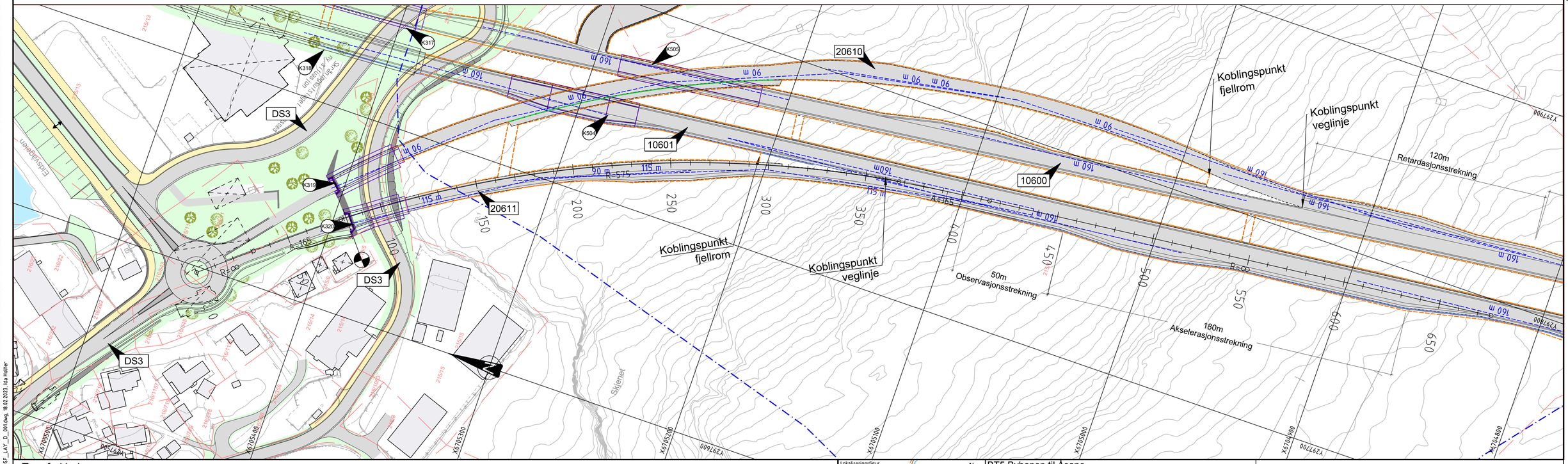

Tegnforklaring

- Kjøreveg
- Gangveg/ fortau
- Sykkelveg/ sykkelfelt
- Annet vegareal/ grøntareal
- Fjell
- Bybane
- Bybane- og bussplattform
- Frisikt mellom kjøretøy
- Eksisterende tunnel
- Tunnel
- Tunnel rømning T4
- Tunnel rømning T10
- Eiendomsgrense
- Sikringssone drikkevann
- Tunnel betongvegg
- Henvisning konstruksjon
- Henvisning vegmodell
- Bygning som rives
- Konstruksjon
- Rekkverk
- Senterlinje veg
- Eiendomsgrense

Lokaliseringsfigur

BT5 Bybanen til Åsane

DSF, 20611 Påkjøringsrampe Eidsvåg sør

Plan- og profiltegning, pr. 90 -360

Revisjon	Revisjon gjelder	Utarb	Kontr	Godkjent	Rev. dato
01	Teknisk forprosjekt	IHH	GAS	IOV	2022-09-15
02	Til 2.gangs behandling	IHH	GAS	IOV	2023-03-17

BERGEN KOMMUNE

Miljøløftet

Leverandør: Norconsult; asplan viak

Målestokk(A1)	Tegningsnummer/dokumentkode	Plan id	Rev.
1:1000/1:200	BT5-D-F0204	65840000	02

V:\5870\5187619\BIM\veg\DSF\Arkfil\DSF_LAY_D_0014veg, 18.02.2023, ida Holter

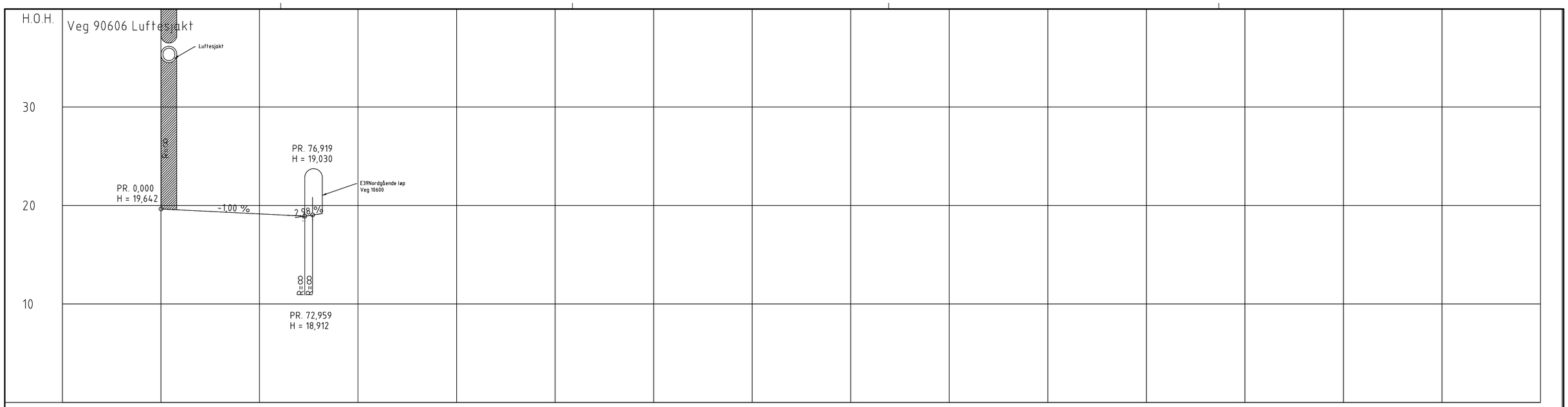

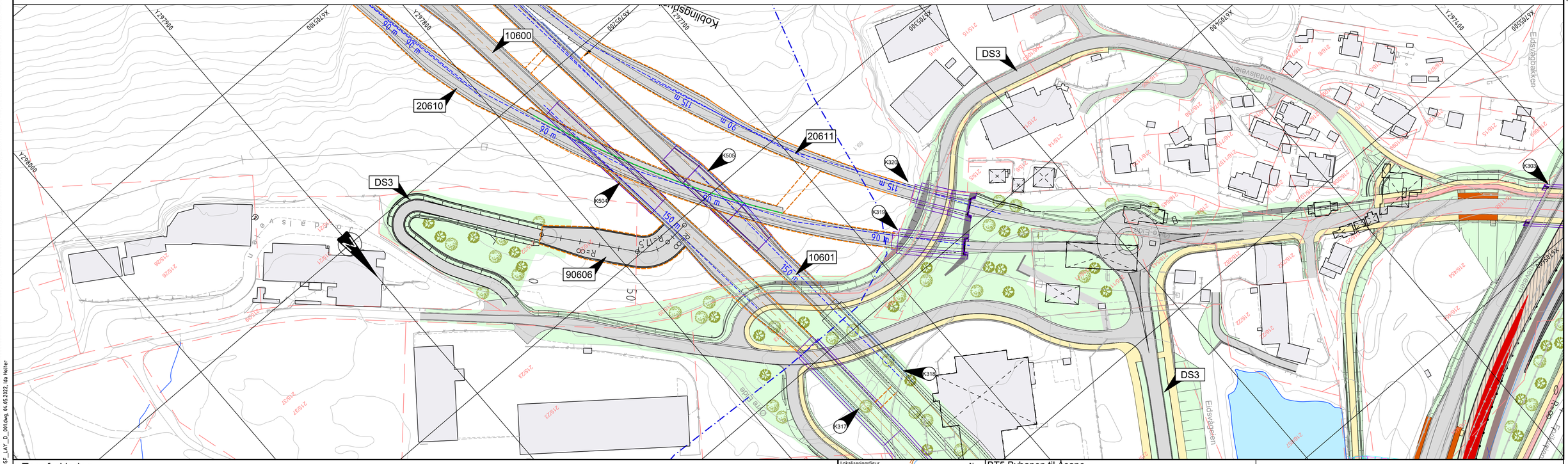

Tegnforklaring

- Kjøreveg
- Gangveg/ fortau
- Sykkelveg/ sykkelfelt
- Annet vegareal/ grøntareal
- Fjell
- Bybane
- Bybane- og bussplattform
- Frisikt mellom kjøretøy
- Eksisterende tunnel
- Tunnel
- Tunnel rømning T4
- Tunnel rømning T10
- Eiendomsgrense
- Sikringssone drikkevann
- Tunnel betongvegg
- K200 Henvisning konstruksjon
- 10000 Henvisning vegmodell
- Bygning som rives
- Konstruksjon
- Rekkverk
- R=∞ Senterlinje veg
- Eiendomsgrense

Lokaliseringsfigur

BT5 Bybanen til Åsane

DSF, 90606, Luftesjakt

Plan- og profiltegning, pr. 0-72

Revisjon	Revisjon gjelder	Utarb	Kontr	Godkjent	Rev. dato
01	Teknisk forprosjekt	IHH	GAS	IOV	2022-09-15

BERGEN KOMMUNE

Miljøløftet

Leverandør: Norconsult; asplan viak

Målestokk(A1)	Tegningsnummer/dokumentkode	Plan id	Rev.
1:1000/1:200	BT5-D-F0601	65840000	01

V:\5870\5187619\BIM\Veg\DSF\Arkfil\DSF_LAY_D_0014eg, 04.05.2022, Ida Holter